

## RENCONTRES

- ◆ **Pèlerinage Diocésain à Lourdes**, présidé par Mgr Hippolyte SIMON. Pour les jeunes, les adultes, valides, malades et handicapés. **Du 7 au 13 août.** **Contact** : 04 73 98 27 56 ou [pelerinages@centrediocesain63.com](mailto:pelerinages@centrediocesain63.com)
- ◆ **Voyage à La Louvesc (Ardèche)** avec l'AEP Sainte Anne de Montjuzet. **Samedi 22 septembre.** **Contact** : 04 73 37 99 18

## KERMESSE AEP SAINTE ANNE DE MONTJUZET

- **Poids du jambon** : 4,910 kg - **Gagnant** : Mr BRUNET
- **Blouse** : 1673 boutons - **Gagnante** : Mme ONDET d'Aubière
- **Bonbons** : 183 - **Gagnantes** : Jennyfer BOUYSSSE (enfant) et Maria DA SILVA (adulte)
- **Loterie** : un aspirateur - **Gagnant** : Roger HEBRARD



## RENTRÉE

### DATES D'INSCRIPTION AU CATÉCHISME

Pour tous les enfants du CE1 et les nouveaux venus dans la paroisse

#### Dans les églises de Clermont :

- **Pour ND de la Route, ND de la Médaille Miraculeuse, St Vincent de Paul et Ste Thérèse :**
  - ⇒ **Mercredi 5 septembre** de 10 H 00 à 19 H 00
  - ⇒ **Samedi 8 septembre** de 9 H 00 à 18 H 00
- **Pour Nohanent et Durtol : 46, rue du Jardinot à Nohanent**
  - ⇒ **Mercredi 5 septembre** de 11 H 00 à 12 H 00
  - ⇒ **Vendredi 7 septembre** de 16 H 00 à 18 H 00
  - ⇒ **Samedi 8 septembre** de 9 H 00 à 12 H 00
- **Pour Chant**
  - ⇒ Prendre contact avec Bernadette ONDET ☎ 04 73 62 80 27

**Et aux accueils de la paroisse tout le mois de septembre.**

**BONNES VACANCES A TOUS !**



N° 11/12 - 06/07

Juillet / Août 2007



## Paroisse Sainte Anne de Montjuzet

116, rue Abbé Prévost 63100 CLERMONT-FERRAND

☎ : 04 73 37 01 44 Fax : 04 73 37 01 50

Site Internet : <http://sainte-anne-de-montjuzet-cl.ccf.fr>

Courriel : [sainte-anne-de-montjuzet@wanadoo.fr](mailto:sainte-anne-de-montjuzet@wanadoo.fr)

**Secrétariat** : Mardi - Vendredi (9 H 30 - 12 H 00) Mercredi - Jeudi (14 H 00 - 16 H 30)  
Uniquement le vendredi du 14 juillet à la fin du mois. Pas de secrétariat en août.

**Accueil** : Nohanent : Mercredi (16 H 30 - 18 H 30) en juillet. Fermé en août  
Sainte Thérèse : Mardi (17 H 00 - 18 H 30)  
ND de la Route : Mercredi (15 H - 17 H 30)

### Le temps qui passe.

Le temps qui passe trop vite, ou pas assez vite. Le temps qui s'en va...  
« Las, le temps, non, mais nous, nous en allons », relève le poète. Qu'est-ce que ce temps qui nous échappe ? Comment le saisir ?

Il y a les nostalgiques qui voudraient le retenir, pouvoir en profiter davantage et qui n'ont que le temps de se retourner pour se désoler et regretter le temps passé.

Il y a les rêveurs qui le remplissent de projets, pour demain et même pour après demain, des rencontres essentielles, des démarches décisives, des remises en ordre définitives, et qui n'ont toujours pas trouvé le jour, toujours à venir, où l'on rasera gratis.

Il y a les réalistes qui se lèvent le matin pour vivre le jour nouveau qui leur est donné, clair ou gris, comment faire autrement ? « Il y eut un soir, il y eut un matin » et « c'était bon ».

Car il y a sur la terre un temps pour toutes choses sous le ciel, et la meilleure manière de vivre notre temps et d'en profiter, n'est-ce pas d'être présent au temps, au jour le jour ?

« A ramasser les tessons du temps, on ne fait pas l'éternité » a-t-on pu dire. Mais vivre le présent dans la fidélité à hier et à demain nous y prépare.

Bonnes vacances !

Michel Godé

## MESSES DOMINICALES EN JUILLET ET EN AOÛT

- ❖ *L'horaire d'été* s'appliquera du week-end des 7 et 8 juillet jusqu'à celui des 25 et 26 août compris.  
Pendant ces semaines, *il n'y aura pas de messe* à ND de la Médaille Miraculeuse, ni à Saint Vincent de Paul.
- ❖ **Tous les samedis** : à 18 h 30 à Notre Dame de la Route
- ❖ **Tous les dimanches** : à 10 h chez les Petites Sœurs des Pauvres à 11 h à Sainte Thérèse
- ❖ **Dimanches (autres églises)** :
  - **8 Juillet** : 9 h 30 à Nohanent
  - **15 Juillet** : 9 h 30 à Chanat
  - **22 Juillet** : 9 h 30 à Durtol
  - **29 Juillet** : 9 h 30 à Nohanent
  - **5 août** : 9 h 30 à Chanat
  - **12 août** : 9 h 30 à Durtol
  - **19 août** : 9 h 30 à Chanat
  - **26 août** : 9 h 30 à Durtol et 11 h à Chanat (*fête patronale*)
- ❖ **ASSOMPTION**
  - **Mardi 14 août** : 18 h 30 à Notre Dame de la Route
  - **Mercredi 15 août** : 9 h 30 à Nohanent et 11 h à Ste Thérèse.

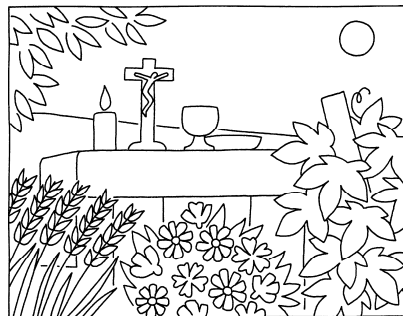

## MESSES EN SEMAINE EN JUILLET ET AOÛT (À PARTIR DU 9 JUILLET)

- ◆ **Sainte Thérèse** :  
Mardi - Mercredi - Vendredi à 8 h 45
- ◆ « **Ma Maison** » **Petites Sœurs des Pauvres** :
  - Du lundi au samedi à 11 h 00
- ◆ **Pas de messe** à Durtol le mardi, à ND de la Route le mercredi et le vendredi, à ND de la Médaille Miraculeuse le jeudi.

## SOIRÉES DE RÉFLEXION Autour de l'Évangile de Saint Luc

- ◆ **Jeudi 12 juillet** : *Richesse et Pauvreté*
- ◆ **Jeudi 26 juillet** : *Les Paraboles*
- ◆ **Jeudi 9 août** : *Le Mystère Pascal*

Ces rencontres auront lieu dans les salles Ste Thérèse, de 20 h 30 à 22 h 30.

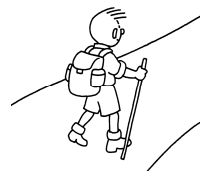

### « BALADES À LA FRAÎCHE »

Des sorties seront proposées en juillet.  
Voir les annonces dans les églises.

### PERMANENCES EN JUILLET ET AOÛT

- ◆ **Sainte Thérèse** : Mardi de 17 h 00 à 18 h 30
- ◆ **ND de la Route** : Mercredi de 15 h 00 à 17 h 30
- ◆ **Nohanent** : Mercredi de 16 h 30 à 18 h 30 en juillet.  
Pas de permanence en août à Nohanent.

### VISITES À DOMICILE POUR LES PERSONNES ÂGÉES OU MALADES

Les membres du service évangélique aux malades peuvent rendre visite, durant les mois d'été, aux personnes qui sont seules et qui peuvent difficilement se déplacer.

Pour toute visite, merci de s'adresser au secrétariat de la paroisse  
☎ 04 73 37 01 44 ou aux différents accueils.

**Père Jean-Louis VINCENT** ⇒ absent du *30 Juillet au 25 Août*.

**Père Michel GODE** ⇒ absent du *2 au 31 Juillet*.

**Contact** : ☎ 04 73 37 01 44

**NB** : le secrétariat sera assuré normalement jusqu'au 14 juillet, puis, uniquement le vendredi matin jusqu'à la fin du mois. Il sera fermé en août.

